Preisliste 2024-2025

HOCHZEITSFOTOGRAFIE

WILLKOMMEN

Über mich

Inspirationen

Kollektion

Dreamer

Fine Art

Fotoalbum und Prints

Testimonials

F.A.Q.

HOCHZEITSFOTOGRAFIE

einzigartig, emotional, modern

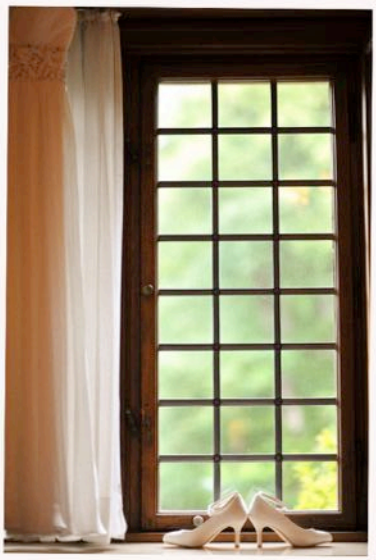

Hey, ich bin Sergej

Seit 2007 habe ich über 350 Brautpaare fotografiert und Fotografie ist mein Hauptberuf.

"Schönheit rettet die Welt" – haben Sie das schon mal gehört?

Damit ist gemeint: Ästhetik ist etwas Wichtiges in unserem Leben..

Und mein Hauptberuf,die Fotografie, macht mich glücklich und erfüllt mich. Es ist für mich Ausdrucksmittel, Gestaltungsmedium und das Wertvollste im Leben. Denn nur Fotografie ermöglicht uns eine "Zeitreise" in die Vergangenheit zu jedem Zeitpunkt.
Ist Fotografie Kunst?
Ja, angewandte Kunst, unmittelbar für den Betrachter.
Zu jedem Zeitpunkt und überall.

WWW.FOTOGRAF-HOCHZEIT-FRANKFURT.DE

E-MAIL: HOCHZEITINFRANKFURT@GMAIL.COM

MOBIL: 0176-925-621-26

Hey, ich bin Sergej

Seit 2007 habe ich über 350 Brautpaare fotografiert und Fotografie ist mein Hauptberuf.

"Schönheit rettet die Welt" – haben Sie das schon mal gehört?

Damit ist gemeint: Ästhetik ist etwas Wichtiges in unserem Leben..

Und mein Hauptberuf,die Fotografie, macht mich glücklich und erfüllt mich. Es ist für mich Ausdrucksmittel, Gestaltungsmedium und das Wertvollste im Leben. Denn nur Fotografie ermöglicht uns eine "Zeitreise" in die Vergangenheit zu jedem Zeitpunkt.
Ist Fotografie Kunst?
Ja, angewandte Kunst, unmittelbar für den Betrachter.
Zu jedem Zeitpunkt und überall.

WWW.FOTOGRAF-HOCHZEIT-FRANKFURT.DE

E-MAIL: HOCHZEITINFRANKFURT@GMAIL.COM

MOBIL: 0176-925-621-26

NUR DER LIEBE

ist das wahre Geheimnis

für immer bekannt...

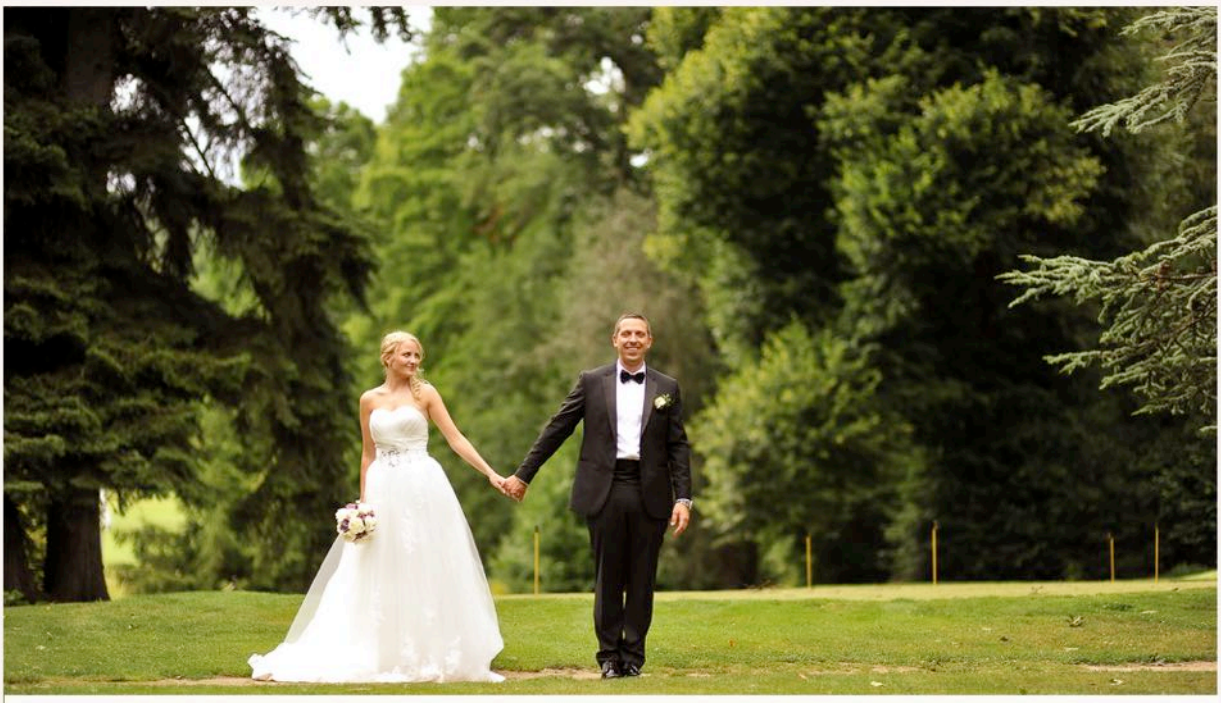

"Es gibt nur ein Glück im Leben,
lieben und geliebt zu werden."
- George Sand

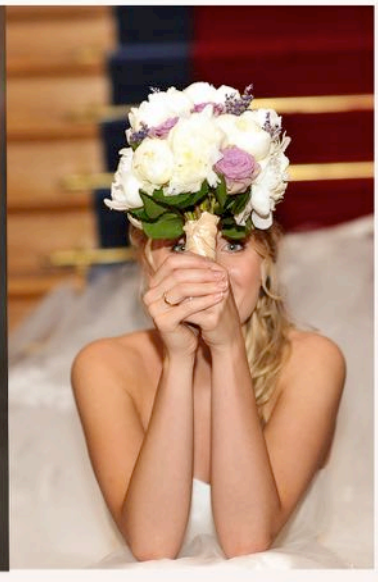

"DER PREIS WIRD VERGESSEN, LANGE NACHDEM DIE QUALITÄT GENOSSEN WURDE."
GUCCIO GUCCI

Paket L Ganztagesreportage

8 Stunden fotografische Begleitung
600 bearbeitete Bilder auf USB Stick
Online Galerie für die Gäste

PAKET L
1990€

PAKET M
1490€

Paket M Ganztagesreportage

6 Stunden fotografische Begleitung
500 bearbeitete Bilder auf USB Stick
Online Galerie für die Gäste

Paket S Standesamt

1,5 Stunden fotografische Begleitung
100 bearbeitete Bilder auf USB Stick
Online Galerie für die Gäste

PAKET S
550€

*Zwischenpakete und extra Stunden nach Anfrage möglich

KONTAKT

WWW.FOTOGRAF-HOCHZEIT-FRANKFURT.DE
E-MAIL: HOCHZEITINFRANKFURT@GMAIL.COM
MOBIL: 0176-925-621-26

"LIEBE IST DAS EINZIGE GEFÜHL,
DAS UNS DAZU BRINGT,
FÜR JEMAND ANDEREN
WICHTIGER ZU SEIN
ALS FÜR UNS SELBST."

WERTVOLLE ERINNERUNGEN
handgearbeitet, edel, hochwertig

Fine Art Fotobuch

40 individuelle Seiten
100 Bilder
3 verschiedene Papierarten

handgearbeitet ab 690€

Passepartoutbox

Größe von 20 x 30 cm
10 ausgewählte Bilder
5 verschiedene Materialarten

handgearbeitet ab 299€

Die anderen 130 positiven Bewertungen von den Brautpaaren kann man online lesen!

Johnanna & Andreas

Wenn man einen sehr guten Fotografen sucht,
der sein Handwerk versteht, ist man hier sehr gut aufgehoben.
Sergej hat genau die Emotionen eingefangen die ich in
Fotografien suche. Die Fotos sind dynamisch und voller
Emotionen ohne das Sie aufgesetzt wirken.
Ich bin sehr Glücklich über das Ergebnis.

Danilela & Peter

Wir sind total begeistert. Es sind wunderschöne Bilder
geworden. Die Hochzeit wurde mit jedem Moment
festgehalten. Sergej ist auf jeden Fall zu empfehlen

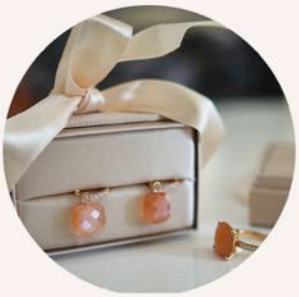

Parvaz & Mahmoud

Sehr professioneller Fotograf , Sehr schöne Bilder, V
iele schönen Locations, Schnell und unkompliziert
Sehr zu empfehlen!

Katharina & Patrick

Die Hochzeitsbilder sind sehr schön und
natürlich geworden.
Sergej ist sehr professionell und sympathisch.

Weitere über 130 Bewertungen kannst Du bei Google lesen.

DIE WICHTISTENFRAGEN RUND UM EURE INVESTITION

Loremipsum

1. Mit welcher Wartezeit dürfen wir nach der Hochzeit rechnen?

Bereits nach 7 Tagen sind Eure Fotos fertig. Die Einladung zur online Galerie erreicht Euch per E-Mail, zusammen mit den persönlichen Zugangsdaten.

Im Anschluss geht der USB-Stick auf seine Postreise.

2. Werden unsere Bilder bearbeitet, wie aufwändig geschieht das?

Ja! Hier räume ich mir Zeit ein, um auch alle Bilder unter die Lupe zu nehmen. Dabei bleibt alles im natürlichen und authentischen Rahmen.

3. Wir möchten nicht, dass unsere Fotos im Internet erscheinen. Müssen wir mit einem Preisaufschlag rechnen?

Ich verstehe genau was Ihr meint und akzeptiere Eure Meinung, mit einem Preisaufschlag braucht Ihr bei mir nicht zu rechnen.

4. In welcher Auflösung und mit welchen Rechten stehen uns die Bilder zur Verfügung?

Jedes Brautpaar erhält ihre Hohczeitsfotos in hoher Auflösung,
einschließlich privater Nutzungsrechte.

5. Würden evtl. auch Fahrtkosten anfallen? Wenn ja, in welcher Höhe?

Bei einer Anreise außerhalb Frankfurt- wird ein Pauschal Betrag von 20€ berechnet.

Ihr beiden habt weitere Fragen? Schreibt mir oder ruft mich gerne an und wir besprechen alles weitere persönlich! Ihr findet mich unter:

E-MAIL: HOCHZEITINFRANKFURT@GMAIL.COM

MOBIL: 0176-925-621-26

FOTOGRAF

LYNNYK

WWW.FOTOGRAF-HOCHZEIT-FRANKFURT.DE

E-MAIL: HOCHZEITINFRANKFURT@GMAIL.COM

MOBIL: 0176-925-621-26